श्रीमती नरसम्मा हिरय्या शैक्षणिक संस्था द्वारा संचालित

श्रीमती नरसम्मा कला, वाणिज्य व विज्ञानमहाविद्यालय

किरण नगर, (नरसम्मा परिसर), अमरावती.

(कनिष्ठ, वरिष्ठ व पदवुत्तर)

कोरोना विषाणू कालावधीमध्ये केलेल्या सामाजिक कार्याचा अहवाल

संपूर्ण जगावर कोरोना विषाणू चे संकट आलेले आहे. या विषाणूचा प्रसार जगातील बहुतांश राष्ट्रांमध्ये झालेला आहे. लाखावरील लोकांना या विषाणूची बाधा झालेली आहे व एक लाखाच्या जवळपास लोकांचा मृत्यू झाला. संपूर्ण जग या विषाणू विरुद्ध लढत आहे. सध्या कोणतेही औषध अथवा लस याचे संशोधन न झाल्यामुळे खबरदारी व काळजी हाच एकमेव पर्याय आहे.

श्रीमती नरसम्मा कला, वाणिज्य व विज्ञान महाविद्यालय, किरण नगर, अमरावती येथील राष्ट्रीय सेवा योजना बिभागाद्वारे सुद्धा कोरोना विषाणू कोव्हीड-१९ सुरक्षिततेबाबत समाजुपयोगी कार्य करण्यात आले. कोव्हीड-१९ सुरक्षिततेबाबत केलेल्या समाज उपयोगी कार्याचा लेखी अहवाल, छायाचित्र व वृत्तपत्र बातमी कात्रणा सह सादर करीत आहे.

१) प्रत्यक्षमदतकार्य (धान्यवाटप, किराणा वाटप, भोजन वाटप,कपडे वाटप ई.)

आमच्या महाविद्यालयाचा परिसर हा आर्थिक दृष्ट्या मागास परिसराने वेढलेला असल्यामुळे आमच्या महाविद्यालयामध्ये शिक्षण घेणारे विद्यार्थी हे आर्थिक दृष्ट्या कमकुवत आहेत. कोरोना विषाणूच्या काळामध्ये बऱ्याच परिवारांवर विविध कारणांमुळे आर्थिक संकट ओढवलले आहे. या संकटकाळामध्ये महाविद्यालयातील आर्थिक दृष्ट्या कमकुवत विद्यार्थ्यांच्या परिवाराला मदत करण्याचा मानस आमच्या महाविद्यालयाचे मा. प्राचार्य डॉ. राजेश चंदनपाट यांनी केला. महाविद्यालयातील शिक्षक व शिक्षकेत्तर कर्मचार्यांनी मा. प्राचार्य डॉ. राजेश चंदनपाट यांनी केलेल्या आव्हानानुसार आर्थिक दृष्ट्या कमकुवत विद्यार्थ्यांच्या परिवाराला मदत करण्यासाठी आर्थिक निधी जमा केला. जमा झालेल्या आर्थिक निधीमधून महाविद्यालयामध्ये शिकत असलेले परंतु आर्थिक दृष्ट्या कमकुवत असलेल्या ३० विद्यार्थ्यांच्या परिवाराला जीवनावश्यक वस्तूंचा संच असलेल्या कीट वितरीत करण्यात आल्यात.

तसेच आमच्या महाविद्यालयातील ०३ रा.से. यो. स्वयंसेवक पवन गौड, धीरज पिंजरकर व कैलाश भोगे यांनी सामाजिक संस्थेच्या व महाविद्यालयाच्या सहकार्यातून ११७ गरजू कुटुंबांपर्यंत जीवनावश्यक वस्तूं त्यांच्यापर्यंत पोहचवण्यामध्ये सहकार्य केले.

२) मास्कतयारकरून वाटप

महाविद्यालयाच्यारा.से.यो. स्वयंसेविका कु. साक्षी मलमकर व कु. ऋतुजा सोनोने यांनी स्वतः ४० मास्क तयार करून गरजूंना वाटप केले. **दत्तकग्राम टीमटाळा** येथे श्रीमती नरसम्मा कला, वाणिज्य व विज्ञान महाविद्यालयच्या वतीने उन्नत भारत अभियानांतर्गत उपलब्ध

करून देण्यात आलेल्या शिलाई मशीनद्वारे टीमटाळा येथील सरस्वती महिला बचत गट मास्क तयार करण्याचे काम करीत आहे. तयार झालेल्या मास्कचे गावातील गरजूंना वाटप करण्यात येत आहे.

३) महाविद्यालय परिसरामध्ये मध्ये माहितीदर्शक फ़्लेक्स

मा. पंतप्रधानयांच्याद्वारेलॉकडाऊनचीघोषणाहोण्याअगोदरमहाविद्यालय परिसरामध्ये १४/०३/२०२० ला कोरोना विषाणू विषयी व त्याचे होणारे संक्रमण थांबवण्यासाठी आवश्यक असलेल्या माहितीचे फ्लेक्स लावून जनजागृती करण्यात आली होती. मा. प्राचार्य यांनी उपस्थित विद्यार्थी व स्वयंसेवकांना मिळालेल्या माहितीआधारे परिसरातील नागरीकांना सोशल डीस्टन्स ठेवून व मित्रपरिवाराला सोशल माध्यमाने मार्गदर्शन करण्याचे आवाहन केले.ग्रामीण भागातील असणारे स्वयंसेवक आपापल्या गावात सामाजिक अंतर ठेवण्याविषयी गावकऱ्यानमध्ये जनजागृती करण्याचे सामाजिक कार्य करत आहेत.

४) सोशल मिडीया चे माध्यमातून जनजागृती

कोरोना विषाणूचा प्रसार समाजामध्ये होऊ नये यासाठी लॉकडाऊन कालावधीमध्ये ६१ रा.से.यो. स्वयंसेवकांनी सोशल मिडीयाचा वापर करून समाजामध्ये जनजागृती करण्याचे कार्य अबाधित राखले. यासाठी व्हाटसअप, फेसबुक अशा सोशल माध्यमांचा वापर रा.से.यो. स्वयंसेवकांनद्वारे करण्यात आला. प्रत्येक रा.से.यो. स्वयंसेवकाने प्रत्येकी १० परिवारांची जनजागृती करण्याचे ध्येय ठेऊन कार्य केले.

५) कोव्हीड-१९ जनजागृती प्रश्नमंजुषा

महाविद्यालय व महाविद्यालयाच्या परिसरातील विद्यार्थी व नागरिकांमध्ये कोरोना या विषाणू विषयी जनजागृती करण्यासाठी व नागरिकांना कोरोना विषयी असलेले ज्ञान अद्यावत करण्यासाठीआंतरमहाविद्यालयीन कोव्हीड-१९ जनजागृती प्रश्नमंजुषा घेण्यात आली होती. आंतरमहाविद्यालयीन कोव्हीड-१९ जनजागृती प्रश्नमंजुषा स्पर्धेमध्ये १७७ विद्यार्थी व नागरिकांनी सहभाग घेतला.

६)रा.से.यो. स्वयंसेवकांनी कोव्हीड-१९ ऑनलाईन रासेयो व युनेस्को चे प्रशिक्षण घेतले व आरोग्य सेतु ॲप डाऊनलोड करण्यास मार्गदर्शन

कोव्हीड- १९ विषाणू च्या प्रादुर्भावापासून स्वतःचे व इतरांचे रक्षण करण्यासाठी रासेयो व युनेस्को चे १५ स्वयंसेवकांनी चेऑनलाईनप्रशिक्षण घेतले. तसेच मा. पंतप्रधान यांच्या आव्हानानुसार ३२ स्वयंसेवकांनी आरोग्य सेतु ॲप डाऊनलोड केले व संपर्कातील इतरांना सुद्धा आरोग्य सेतु ॲप डाऊनलोड करण्यासाठी मार्गदर्शन केले.

रा.से.यो. पथकाची नोंदणी व सत्रारंभ:

कोरोना या विषाणूच्या पादुर्भावामुळे या सत्रामध्ये महाविद्यालयातील बी.ए., बी. कॉम. व बी. एस्सी. भाग १,२ व ३ मधील विद्यार्थ्यांमधून रा.से.यो. स्वयंसेवक नोंदणी करण्यासाठी ऑनलाइन अर्ज भरण्यास सांगण्यात आले. प्राप्त झालेल्या अर्जानुसार ऑनलाइन स्वरुपात सभा

आयोजित करून रा.से.यो. ची ध्येय धोरणे, नियमावली, कार्य व फायदे अशी सर्वांगीण माहिती उपस्थितः सर्व विद्यार्थ्यांना देण्यात आले होती. रा.से.यो. मध्ये नव्याने सामाविष्ट होण्यास इच्छुक स्वयंसेवकांना नवीन दिशा प्राप्त होण्यास रा.से.यो. मधील जुन्या स्वयंसेवकांचे पूर्वानुभव व मनोगत याचे सादरीकरण करण्यात आले. सभेला पुरुष कार्यक्रम अधिकारी डॉ. आतिश मालधुरे व महिला कार्यक्रम अधिकारी डॉ. वैशाली मेश्राम यांची उपस्थिती होती.

आंतरराष्ट्रीययोगदिवस२१/०६/२०२०

समृध्द भारतीय संस्कृतीचा वारसा असलेल्या तसेच निरोगी आरोग्य व मनस्वास्थासाठी आवश्यक असलेल्या योगाचा प्रसार करण्यासाठी आंतरराष्ट्रीय स्तरावर योग दिवस साजरा करण्यात येतो. कोरोना विषाणूचा प्रसार होऊ नये यासाठी महाविद्यालयाचे प्राचार्य डॉ. राजेश चंदनपाटयांच्यामार्गदर्शनाखालीशिक्षक, शिक्षेकेत्तर कर्मचारी व विद्यार्थ्यांनी योग दिवस हा आपआपल्या घरी स्वतः किंवा परिवारासोबत योग करून साजरा करण्याचे आवाहन रा.से.यो. कार्यक्रम अधिकारी डॉ. आतिश मालधुरे यांनी केले होते. विवेकानंद केंद्र कन्याकुमारी महाराष्ट्र प्रांत यांच्या तर्फे आयोजित ऑनलाईन योग सत्रमध्ये सहभागी होऊन महाविद्यालयाद्वारे योग दिवस साजरा करण्यात आला. आंतरराष्ट्रीय योग दिवसनिमित्त आयोजित ऑनलाईन योग सत्रमध्ये विवेकानंद केंद्र कन्याकुमारीच्या राष्ट्रीय उपाध्यक्षा, पद्मश्री निवेदिताजी भिड़े यांनी दैनंदिन जीवनातील योग* या विषयावर मार्गदर्शन केले. या सत्रामध्ये दीदींनी अहिंसा या विषयावर खुप सुंदर विचार मांडले. त्यांनी सांगितले की आपण जाणीवपूर्वक केलेल्या विचारातून, कृतीमधून कुणाचे मन दुखावेल असे जर करत असेल तरीसुद्धा ती हिंसा ठरते. आपण स्वतःला अहिंसक केंव्हा म्हणू शकतो याबद्दल खूप सुंदर विचार मांडलेत.

रा.से.यो. द्वारेस्मरणीयवृक्षारोपण

०२-०३/०७/२०२०

श्रीमती नरसम्मा महाविद्यालय, किरणनगर, अमरावती येथे रा,से,यो. विभागाद्वारे शिक्षक व शिक्षकेत्तर कर्मचारी यांच्या सहकार्याने कोरोना संकटामध्येसुद्धा वृक्षारोपण करण्याचे कार्य अखंडपणे सुरु ठेवले. यावेळेस वृक्षारोपण करतांना भावी पिढीस केलेले वृक्षारोपण स्मरणात राहावे हा उद्देश ठेवून वृक्षारोपण करण्यात आले. वृक्षारोपण कार्यक्रमाला प्रमुखउ पस्थिती महाविद्यालयाचे मा. प्राचार्य डॉ. राजेश चंदनपाट यांची होती तर प्रमुख पाहुणे प्राचार्य डॉ जाणे होते. वृक्षारोपण कार्यक्रमाचे आयोजन महाविद्यालयातील रा,से,यो. पुरुष कार्यक्रम अधिकारी डॉ. आतीश मालधुरे यांनी केले होते. वृक्षारोपण कार्यक्रमाला डॉ. दिनेश निकाळजे, डॉ. महेंद्रसिंग पवार, डॉ. उमेश खांडेकर, डॉ. अण्णा वैद्य, डॉ. राठोड, डॉ. श्रीकांत बनसोड, डॉ. सचिन तिप्पट, डॉ. पंकज वानखेडे, श्री. संजय भगत, श्री. मिलिंद सरदेशपांडे, श्रीसुनील तिप्पट, श्री माधव व श्री. ढोके आदी शिक्षक व शिक्षेकेत्तरकर्मचारी उपस्थित होते.

गंदगी मुक्त मेरा गाव अभियान१५/०८/२०२०

मा. पंतप्रधान श्री . नरेंद्र मोदीजी यांच्या संकल्पनेमधून स्वच्छता अभियान या अभियानाची सुरवात करण्यात आली . कोरोना विषाणूच्या पादुर्भावामध्ये सुद्धा या अभियानामध्ये खंड न पडू देता या वर्षी देशभर गंदगी मुक्त मेरा गाव अभियानाची सुरवात करण्यात आली. स्थानिक श्रीमती नरसम्मा महाविद्यालयाद्वारे गंदगी मुक्त मेरा गाव अभियानाची दमदार सुरवात करण्यात आली. या अभियानांतर्गत रा,से,यो, पुरुष कार्यक्रम अधिकारी डॉ. आतिश मालधुरे यांनी प्राचार्य डॉ. राजेश चंदनपाट यांच्या मार्गदर्शनामध्ये विविध उपक्रम राबविण्यात आले. या उपक्रमामध्ये शाळेतील मुलांसाठी पोस्टर स्पर्धा घेण्यात आली तसेच प्लास्टिक निर्मुलन अभियान राबविण्यात आले. रा.से.यो. स्वयंसेविका कु. नूतन निघोट यांनी गंदगी मुक्त मेरा गाव या अभियानांतर्गत शाळेतील मुलांची पोस्टर स्पर्धा घेण्यात आली. या पोस्टर बनवण्याच्या स्पर्धेला गावातील मुलांनी उस्फूर्त प्रतिसाद दिला. रा.से.यो. स्वयंसेवक अजिंक्य वीर व सत्यम डेरे यांनी सार्वजनिक स्थळावरील प्लास्टिक निर्मुलन केले. त्यांच्याद्वारे राबविलेल्या स्वच्छता अभियानाची परीसरातील नागरिकांनी कौतुक केले. या अभियानामध्ये रा.से.यो. स्वयंसेवकांनी आपआपल्या ठिकाणी राहून व काळजी घेऊन उस्फुर्तपणे उपक्रम राबवले.

मातीचे गणपती जनजागृती अभियान १८/०८/२०२०

प्लास्टर ऑफ परीस पासून बनलेल्या गणपती मूर्तींच्या वापरामुळे वाढत असलेले प्रदूषण रोखण्यासाठी महाविद्यालयातील पर्यावरण शास्त्र विभाग यांच्या संयुक्त विद्यमाने रा.से.यो. विभागाद्वारे पर्यावरणपूरक मातीच्या जनजागृती परिसरामध्ये करण्यात आली. तसेच मातीच्या गणपतीची उपलब्धता वाईल्ड लाईफ कन्झर्वेशन सोसायटी यांच्या सहकार्याने अमरावती महानगरातील नागरिकांना करून देण्यात आली. सदर उपक्रमामधील सहभागी विद्यार्थ्यांचा उत्साह द्विगुणित करण्यासाठी महाविद्यालयाचेप प्राचार्य डॉ. राजेश श. चंदनपाट, डॉ. महेंद्रसिंह पवार व डॉ. पंकज वानखेडे यांनी मातीच्या गणपतीचे विक्री केंद्राला सदिच्छा भेट दिली.

फीट इंडिया फ्रीडम रन व फिट इंडिया मूव्हमेंट जनजागृती उपक्रम३०/०८/२०२०

कोरोना काळामध्ये आवश्यक असणारे शरीर स्वास्थ अत्यंत महत्वाचे. यासाठी आवश्यक असणारे व्यायाम यांची सवय नितांत आवश्यक आहे. सर्वसामान्य जनतेमध्ये जनजागृती करण्याचे रा.से.यो. विभागाद्वारे ऑनलाइन फीट इंडिया फ्रीडम रन व फिट इंडिया मूव्हमेंट जनजागृती उपक्रम आयोजित करण्यात आले.

शिक्षक दिवस कार्यक्रम०५/०९/२०२०

महाविद्यालयातील रा.से.यो. स्वयंसेवक यांच्याद्वारे शिक्षक दिवस साजरा करण्यात आला. या शिक्षक दिनाच्या कार्यक्रमामध्ये श्रद्धा मेश्राम, नूतन निंघोट व पवन गौड या

स्वयंसेवकांनी आपले मनोगत व्यक्त केले. या कार्यक्रमाला महाविद्यालयातील प्राध्यापकांनी सहभाग नोंदविला.

रा. से. यो. स्थापना दिवस२४/०९/१९

राष्ट्रपिता महात्मा गांधीजी यांच्या महान कार्याची प्रेरणा घेऊन रा.से.यो. ची स्थापना करण्यात आली. या महान कार्याचा आदर्श घेऊन दरवर्षी रा.से.यो. स्थापना दिवस साजरा करण्यात येतो. रा.से.यो. स्थापना दिनानिम्मित्त आयोजित कार्याक्रमामध्ये कार्यक्रमाचे अध्यक्ष प्राचार्य डॉ. राजेश श. चंदनपाट यांनी विद्यार्थ्यांना रा.से.यो. च्या माध्यमातून महाविद्यालयामध्ये चालणाऱ्या सामाजुपयोगी कार्याबद्दल विद्यार्थ्यांना अवगत केले. कार्यक्रमाचे प्रास्ताविक डॉ. आतिश मालधुरे यांनी तर आभार प्रदर्शन डॉ. वैशाली मेश्राम यांनी केले

म. गांधी जयंती प्लास्टिक निर्मुलन०२/१०/२०२०

स्थानिक श्रीमती नरसम्मा कला, वाणिज्य व विज्ञान महाविद्यालयाद्वारे राष्ट्रपिता महात्मा गांधीजी व माजी पंतप्रधान लालबहादूर शास्त्रीजी यांच्या जयंती निम्मित्त सार्वजनिक स्थळावरील प्लास्टिक निर्मुलन हा अभिनव उपक्रम राबविण्यात आला. सर्वप्रथम मा. प्राचार्य डॉ. राजेश चंदनपाट यांच्याद्वारे राष्ट्रपिता महात्मा गांधीजी व माजी पंतप्रधान लालबहादूर शास्त्रीजी यांच्या प्रतिमेस हारार्पण करण्यात आले. या प्रसंगी महाविद्यालयाचे प्राचार्य डॉ. राजेश चंदनपाट यांनी या कार्यक्रमप्रसंगी उपस्थित शिक्षक व शिक्षकेत्तर कर्मचार्यांना राष्ट्रपिता म. गांधीजी यांच्या जीवनकार्य व त्यातून त्यांनी समाजाला दिलेल्या संदेशाबद्दल अमूल्य असे मार्गदर्शन केले. या कार्यक्रमाला रा.से.यो. कार्यक्रम अधिकारी प्रा. डॉ. आतीश मालधुरे, डॉ. श्रीकांत बन्सोड, डॉ. पंकज वानखेडे, डॉ. अण्णा वैद्य, प्रा. अरुण मेश्राम, सुनील तिप्पट, मुन्ना भोंगाडे, श्रीकांत जोशी शिक्षक व शिक्षकेत्तर कर्मचारी उपस्थित होते. या प्रतिमेस वंदनाच्या कार्यक्रमानंतर प्लास्टिक निर्मुलन या अभियानाला सुरवात करण्यात आली. अभियानामध्ये शिक्षक, शिक्षकेत्तर कर्मचारी व रा.से.यो. स्वयंसेवकांनी मोठ्या संखेनी सार्वजनिक स्थळावरील प्लास्टिक निर्मुलन केले. ऋतुजा सोनोने, साक्षी मालाम्कर, इशिका गायकवाड यांनी भीमटेकडी रोड, गायत्री माहोरे, पल्लवी उघडे यांनी त्यांच्या घराजवळील सार्वजनिक परिसराचे प्लास्टिक निर्मुलन केले. रा.से.यो. स्वयंसेवक सुखदेव बेठेकर द्वारे जिल्हा परिषद प्राथमिक शाळा, बुलमगव्हान येथे प्लास्टिक निर्मुलन हा अभिनव उपक्रम राबविण्यात आला. या प्लास्टिक निर्मुलन अभियानामध्ये स्वतः मा. प्राचार्य डॉ. राजेश चंदनपाट यांनी महाविद्यालयाच्या परिसरातील प्लास्टिक निर्मुलन केले.

वाइल्ड लाइफ विक सिलेब्रेशन०८/१०/२०२०

महाविद्यालयातील पर्यावरण शास्त्र विभागातील प्रा. डॉ. श्रीकांत वऱ्हेकर यांच्याद्वारे वाइल्डलाइफविकसिलेब्रेशनआयोजितकरण्यात आलेले होते. या कार्यक्रमामध्ये रा. से. यो. विभागाद्वारे सक्रीय सहभाग घेण्यात आला. वाइल्ड लाइफतज्ञ श्री विशाल बन्सोड यांनी व्याख्यान दिले. या कार्यक्रमामध्ये रा. से. यो. पुरुष कार्यक्रम अधिकारी प्रा. डॉ. आतीश मालधुरे व रा.से.यो. स्वयंसेवकांचा मोठ्या संख्येने सहभाग होता.

आरोग्यतपासणीशिबीर१०/१०/२०२०

महाविद्यालयीन विद्यार्थी व कर्मचारी हे महाविद्यालयाच्या परिवाराचाच भाग आहे हि जाणीव ठेवून या परिवाराला कोरोनाच्या संसर्गापासून दूर ठेवण्यासाठी विद्यार्थी जेंव्हा परीक्षा प्रवेशपत्र घेण्यास महाविद्यालयामध्ये आले असता अश्या विद्यार्थ्यांची ऑक्सिजन लेवल तपासण्यात आली तसेच शरीराचे तापमान मा. प्राचार्य डॉ. राजेश चंदनपाट यांच्या मार्गदर्शनामध्ये रा,से,यो. विभागाद्वारे प्रा. डॉ. आतीश मालधुरे, रा.से.यो. पुरुष कार्यक्रम अधिकारी यांच्याद्वारे मोजण्यातआली. तसेच महाविद्यालयाचा घटक असलेल्या महाविद्यालयातील शिक्षक व शिक्षकेत्तर कर्मचाऱ्याची ऑक्सिजन लेवल तपासण्यात आली तसेच शरीराचे तापमान मोजण्यात आली. प्रा. डॉ. श्रीकांत बन्सोड, डॉ. महेंद्रसिंह पवार, रामेश्वरभाऊ नाचणकर, मुन्नाभाऊ भोंगाडे, स्नेहल बोरकर, कार्तिक इंगोले, क्रिष्णा. किन्नाके, प्रवीण मेश्राम, सुमन सरोदे, फुटाणे, चिचे, कुरील, मित्तल कान्हेरकर आदी व्यक्तींची आरोग्य तपासणी करण्यात आली. या शिबिराच्या यशस्वितेसाठी महाविद्यालयातील शिक्षक, शिक्षकेत्तर कर्मचारी व रा.से.यो. स्वयंसेवकांचे सहकार्य लाभले.

वाचन प्रेरणा दिवस १५/१०/२०२०

माजी राष्ट्रपती डॉ. ए.पी.जे. अब्दुल कलाम यांच्या जयंतीनिमित्त वाचन प्रेरणा दिवसश्रीमती नरसम्मा कला, वाणिज्य व विज्ञान महाविद्यालय, किरण नगर, अमरावती येथील रा.से.यो. विभागाद्वारे साजरा करण्यात आला. या कार्याक्रमामध्ये प्राचार्य डॉ. राजेश चंदनपाट यांनी विद्यार्थ्यांना वाचनामध्ये गोडी निर्माण करून महाविद्यालयातील ग्रंथालायामधील उपलब्ध साहित्यांचा उपभोग घेण्याचे विद्यार्थ्यांना आव्हान केले. वाचनप्रेरणादिवस रा.से.यो. स्वयंसेवकांनी आपले आवडीचे साहित्य वाचन करून साजरा केला.

राष्ट्रीय एकता दिवस ३१/१०/२०२०

स्वतंत्र भारताचे पहिले उप प्रधानमंत्री आणि गृह मंत्री लोहपुरूष सरदार वल्लभभाई पटेल यांच्या जयंती निम्मित राष्ट्रीय एकता दिवस साजरा करण्यात आला. याचं क्षणी भारताच्या पहिल्या महिला पंतप्रधान श्रीमती इंदिरा गांधी यांची पुण्यतीथी साजरी करण्यात आली. या प्रसंगी महाविद्यालयाचे मा. प्राचार्य डॉ. राजेश चंदनपाट यांनी सरदार वल्लभभाई पटेल यांची अखंड भारतामधील मोलाची भूमिका विषद केली तसेच माजी पंतप्रधान श्रीमती इंदिरा गांधी यांचे कार्य विषद केले. या कार्यक्रमाला स्टाफ कोन्सील सचिव प्रा. डॉ. दिनेश निकाळजे, संत गाडगे बाबा अमरावती विद्यापीठ व्यवस्थापन परिषद सदस्य प्रा. प्रदीप खेडकर यांची प्रमुख उपस्थिती होती. रा. से. यो. कार्यक्रम अधिकारी प्रा. डॉ. आतीश मालधुरे यांनी देशाच्या अखंडतेच्या शपथीचे वाचन केले. उपस्थित शिक्षक, शिक्षेकेत्तर कर्मचारी व विद्यार्थी यांनी देशाच्या अखंडतेची शपथ घेतली.

राष्ट्रीय शिक्षण दिवस११/११/२०२०

स्वतंत्र भारताचे पहिले शिक्षण मंत्री मौलाना अब्दुल कलाम आझाद यांच्या जयंती निम्मित भारत सरकार द्वारे राष्ट्रीय शिक्षण दिवस साजरा करण्याचे ठरवण्यात आले. त्यानुसार महाविद्यालयामध्ये मौलाना अब्दुल कलाम आझाद यांची जयंती साजरी करण्यात आली. महाविद्यालयामध्ये मा. प्राचार्य डॉ. राजेश चंदनपाट यांच्याद्वारे प्रतिमेस हारार्पण करण्यात आले.यावेळेस उपस्थित शिक्षक व शिक्षकेत्तर कर्मचाऱ्यांना मा. प्राचार्य यांनी मार्गदर्शन केले. महाविद्यालयातील विद्यार्थ्यांसाठी रा.से.यो. द्वारे मार्गदर्शक सूचनेनुसार वर्चुअल मोड द्वारे राष्ट्रीय शिक्षण दिवस साजरा करण्यात आला. या कार्यक्रमाचे आयोजन रा.से.यो. पुरुष कार्यक्रम अधिकारी प्रा. डॉ. आतीश मालधुरे यांनी केले होते. या कार्यक्रमप्रसंगी विद्यार्थ्यांनी आपले मनोगत व्यक्त केले.

संविधान दिवस२७/११/२०२०

भारतीय लोकशाहीचा कणा असलेल्या साविधानाचे लोकार्पण झालेल्या दिनानिम्मित संविधान दिवस साजरा करण्यात येतो. स्थानिक श्रीमती नरसम्मा कला, वाणिज्य व विज्ञान महाविद्यालय, किरण नगर, अमरावती येथे महाविद्यालयाचे मा. प्राचार्य डॉ. राजेश चंदनपाट यांच्या मार्गदर्शनाखाली रा.से.यो. पुरुष कार्यक्रम अधिकारी प्रा. डॉ. आतीश मालधुरे यांच्याद्वारे संविधान दिनाच्या कार्यक्रमाचे आयोजन करण्यात आले. या कार्यक्रमप्रसंगी स्टाफ कौन्सिल सचिव प्रा. डॉ. दिनेश निकाळजे यांनी संविधान कसे सर्वसामान्यास उपयुक्त आहे हे साविधानमधील विविध कलमांची उपयुक्तता विषद करून सर्वांचे मार्गदर्शन केले. महाविद्यालयाचे मा. प्राचार्य डॉ. राजेश चंदनपाट यांनी संविधान भारतीय लोकशाहीचे अंग या विषयावर सर्व उपस्थितांना मार्गदर्शन केले. कार्यक्रमाचे संचालन प्रा. डॉ. आतीश मालधुरे यांनी केले. या कार्यक्रम प्रसंगी संविधानाच्या उद्देशिकेचे वाचन राज्यशास्त्र विभागाचे प्रा. सुमित पवार व राष्ट्रीय छात्र सेना महाविद्यालय प्रभारी प्रा. कु. बिजोरे यांनी केले, या कार्यक्रमाला प्रा. डॉ. अण्णा वैद्य, प्रा. डॉ. महेंद्रसिंह पवार, प्रा. डॉ. उमेश खांडेकर, प्रा. सिंगवी, प्रा. कलोती, प्रा. खापरे, प्रा. उईके, प्रा. तिहिले, प्रा. गलांडे, प्रा. बोबडे, प्रा. कळसकर, प्रा. गोसावी, श्री. संजय भगत, श्री. सुनील तिप्पट, श्री. प्रशांत कुंठे, श्री. राणे, श्री. काळीकर, श्री. जगन काळे, श्री. देवेंद्र खडसे, श्री मुन्ना भोंगाडे आदी शिक्षक व शिक्षकेत्तर कर्मचारी यांनी सामुहिक रित्या उद्देशिकेचे वाचन केले. तसेच महाविद्यालाद्वारे विद्यार्थ्यांसाठी ऑनलाइन कार्यक्रमाचे व उद्देशिका वाचनाचा कार्यक्रम घेण्यात आला.

क्रांतिसूर्य महात्मा ज्योतिबा फुले स्मृतिदिन २८/११/२०२०

महाविद्यालयातील रा.से.यो. विभागाद्वारे क्रांतिसूर्य महात्मा ज्योतिबा फुले स्मृतिदिन कार्यक्रमास विद्यार्थ्यांचा उस्फूर्त प्रतिसाद मिळाला. यावेळेस महाविद्यालयाचे प्राचार्य डॉ. राजेश चंदनपाट, सास्कृतिक समिती प्रमुख प्रा. डॉ. श्रीकांत बन्सोड, रा.से.यो. पुरुष कार्यक्रम अधिकारी प्रा. डॉ. आतीश मालधुरे,प्रा. सुमित पवार, प्रा. रामलाल उईके, प्रा. खापरे, प्रा. कलोती, प्रा. मोहोड, प्रा. शेंडे, प्रा. गोस्वामीतसेच महाविद्यालयातील शिक्षक, शिक्षकेत्तर कर्मचारी व

विद्यार्थ्यांची मोठ्या संखेने उपस्थिती होती. आपल्या अध्यक्षीय भाषणामध्ये महाविद्यालयाचे मा. प्राचार्य डॉ. राजेश चंदनपाट यांनी क्रांतिसूर्य महात्मा ज्योतिबा फुले यांचे तत्वज्ञान भारताच्या निर्माणासाठी कसे उपयुक्त आहे या विषयावर उपस्थितांना मार्गदर्शन करण्यात आले.

डॉ. बाबासाहेब आंबेडकर महापारीनिर्वान दिन ०६/१२/२०२०

महाविद्यालयातील रा.से.यो. विभागाद्वारे डॉ. बाबासाहेब आंबेडकर महापारीनिर्वान दिन कार्यक्रमास विद्यार्थ्यांचा उस्फूर्त प्रतिसाद मिळाला. यावेळेस महाविद्यालयाचे प्राचार्य डॉ. राजेश चंदनपाट, सास्कृतिक समिती प्रमुख प्रा. डॉ. श्रीकांत बन्सोड, रा.से.यो. पुरुष कार्यक्रम अधिकारी प्रा. डॉ. आतीश मालधुरे,डॉ. महेंद्रसिंह पवार, डॉ. पंकज वानखेडे, प्रा. सुमित पवार, प्रा. रामलाल उईके, प्रा. खापरे, प्रा. कलोती, प्रा. मोहोड, प्रा. शेंडे, प्रा. गोस्वामीतसेच महाविद्यालयातील शिक्षक, शिक्षकेत्तर कर्मचारी व विद्यार्थ्यांची मोठ्या संखेने उपस्थिती होती. आपल्या भाषणामध्ये महाविद्यालयाचे मा. प्राचार्य डॉ. राजेश चंदनपाट यांनी डॉ. बाबासाहेब आंबेडकरयांचे कार्याविषयी मार्गदर्शन करण्यात आले.

Essay Competition on topic “Open your Eyes before AIDS closes it”०७/१२/२०२०

एड्स या भयंकर रोगाविषयी विद्यार्थ्यांमध्ये जनजागृती करण्यासाठी Essay Competition आयोजित करण्यात आली होती.

संत गाडगे महाराज पुण्यतिथी वृधाश्रमामध्ये साजरी २०/१२/२०२०

श्रीमती नरसम्मा हिरय्या शैक्षणिक संस्थेचे माननीय व्यवस्थापन मंडळ सदस्य व मा. प्राचार्य डॉ. राजेश चंदनपाट यांच्या मार्गदर्शनानुसार श्रीमती नरसम्मा कला, वाणिज्य व विज्ञान महाविद्यालय, किरण नगर, अमरावती येथील रा.से.यो. विभागाद्वारे कर्मयोगी संत गाडगे बाबा यांच्या दशसुत्रीप्रमाणे संत गाडगे महाराज वृद्धाश्रम, वलगाव येथे वृद्धांना मिष्टान्न वाटप करून संत गाडगे महाराज स्मृतिदिन साजरा करण्यात आला. रा.से.यो. पुरुष कार्यक्रम अधिकारी प्रा. डॉ. आतीश मालधुरे यांनी संत गाडगे महाराज वृद्धाश्रम, वलगाव येथिल वृद्धांना मिष्टान्न वाटप केले. कार्यक्रमाला संत गाडगे महाराज वृद्धाश्रम, वलगावयेथील व्यवस्थापक बोरसेजी यांचे सहकार्य लाभले.

रक्तदान शिबीर व रक्तदान जनजागृती २३/१२/२०२०

कोरोना विषाणूच्या पादुर्भावामुळे राज्यामध्ये जाणवणाऱ्या रक्ताच्या तुटवड्यामुळे महाराष्ट्र शासनाद्वारे रक्तदानाचे सर्वांना आवाहन करण्यात आले. संत गाडगे बाबा अमरावती विद्यापीठ. रा.से.यो. विभाग यांच्या मार्गदर्शक तत्वानुसार श्रीमती नरसम्मा हिरय्या शैक्षणिक संस्थेद्वारा संचालित नरसम्मा कला, वाणिज्य व विज्ञान महाविद्यालय, किरण नगर, अमरावती येथे रा.से.यो. विभाग, लायन्स क्लब, इंद्रपुरी, भेरडे क्रिकेट अकॅडेमी व नरसम्मा क्रीडा मंडळ यांच्या संयुक्त विद्यमाने श्रीमती नरसम्मा महाविद्यालयाच्या रौप्य महोत्सवी वर्षानिम्मित

रक्तदान शिबीर संत गाडगे बाबा रक्तपेढी, बडनेरा यांच्या सहकार्याने दिनांक २३/१२/२०२० ला आयोजित करण्यात आले होते. कार्यक्रमाला प्रमुख उपस्थिती कविताताई मारुडकर, संत गाडगे बाबा रक्तपेढी, बडनेरा,भेरडेक्रिकेट अकॅडमी चे संचालक श्री धीरज भेरडे, नरसम्मा क्रिकेट क्लब चे संयोजक श्री. नानाभाऊ राऊत, लायन्स क्लब चे माजी अध्यक्ष प्रवीण माणेकर, कोषाध्यक्ष मनोजिया यांची होती तर महाविद्यालयाचे प्राचार्य डॉ राजेश चंदनपाट हे या कार्यक्रमाचे अध्यक्षस्थानी होते. कार्यक्रमाचे आयोजन रा,से,यो. पुरुष कार्यक्रम अधिकारी प्रा. डॉ. आतीश मालधुरे यांनी रा.से.यो. स्वयंसेवकांच्या सहकार्याने केले. कार्यक्रमाला प्रा. डॉ. पंकज वानखेडे, प्रा. डॉ. बन्सोड, प्रा. डॉ. राठोड, प्रा. डॉ. रत्नपारखी, प्रा. डॉ. शामकुवर, प्रा. डॉ. बाजपेयी, प्रा. डॉ. निकाळजे, प्रा. डॉ. अण्णा वैद्य, प्रा. डॉ. प्रशांत पावडे, प्रा. खेडकर यांची उपस्थिती होती. लायन्स क्लब चे मनोजीया व माजी अध्यक्ष श्री. प्रवीण माणेकर यांनी लायन क्लब चे कार्याविषयी उपस्थितांना माहिती दिली. प्राचार्य डॉ राजेश चंदनपाट यांनी रक्तदानाचे महत्व विद्यार्थ्यांना सांगून रक्तदानाविषयी विद्यार्थ्यांना प्रेरित केले. ला कार्यक्रमाचे प्रास्ताविक रा. से.यो. पुरुष कार्यक्रम अधिकारी प्रा. डॉ. आतीश मालधुरे, संचलन रा. से. यो. स्वयंसेविका कु. प्रणोती ठाकरे यांनी तर आभारप्रदर्शन रा.से. यो. महाविद्यालय विद्यार्थी प्रमुख अजिंक्य वीर यांनी केले.रक्तदान शिबिरामध्ये १२ रक्तदात्यांनी सहभाग घेतला.

कोविड काळामध्ये रक्ताचा तुटवडा जात असल्यामुळे सर्वसामान्य जनतेला आव्हाहन व रक्तदानाविषयी जनजागृती करण्यासाठी अमरावती शहरामध्ये व दत्तकग्राम टीमटाला येथे फ्लेक्स लावण्यात आले.

क्रांतीज्योती सावित्रीबाई फुले जयंती साजरी०३/०१/२०२१

श्रीमती नरसम्मा कला, वाणिज्य व विज्ञान महाविद्यालय, किरण नगर, अमरावती येथील रा.से.यो. स्वयंसेवकांद्वारे क्रांतीज्योती सावित्रीबाई फुले जयंती निमित्त सार्वजनिक स्थळांची स्वच्छता करण्यात आली.

स्वामी विवेकानंद व राजमाता जिजाऊ जयंती साजरी१२/०१/२०२१

महाविद्यालयातील सांस्कृतिक समिती, रा.से.यो. विभाग, एन. सी. सी. विभाग व कनिष्ठ महाविद्यालयाद्वारे युवकांचे प्रेरणास्थान असलेले स्वामी विवेकानंद व स्वराज्य जननी राजमाता जिजाऊ यांच्याद्वारे आयोजित जयंती साजरी करण्याच्या कार्यक्रमास विद्यार्थ्यांचा उस्फूर्त प्रतिसाद मिळाला. यावेळेस महाविद्यालयाचे प्राचार्य डॉ. राजेश चंदनपाट, सास्कृतिक समिती प्रमुख प्रा. डॉ. श्रीकांत बन्सोड, रा.से.यो. पुरुष कार्यक्रम अधिकारी प्रा. डॉ. आतीश मालधुरे, प्रा. निखील मोहोड,, एन. सी. सी. प्रमुख प्रा. बिजोरेप्रा. सुमित पवार, प्रा. रामलाल उईके, प्रा. खापरे, प्रा. कलोती, प्रा. मोहोड, प्रा. शेंडे, प्रा. गोस्वामी, ;प्रा. भगत तसेच महाविद्यालयातील शिक्षक, शिक्षकेत्तर कर्मचारी व विद्यार्थ्यांची मोठ्या संखेने उपस्थिती होती. कार्यक्रमामध्ये स्वामी विवेकानंद व राजमाता जिजाऊ यांच्या कार्याविषयी प्रा. मोहोड यांच्याद्वारे मार्गदर्शन करण्यात आले. आपल्या अध्यक्षीय भाषणामध्ये महाविद्यालयाचे मा. प्राचार्य डॉ. राजेश चंदनपाट यांनी स्वामी विवेकानंद व राजमाता जिजाऊ यांचे तत्वज्ञान भारताच्या निर्माणासाठी कसे उपयुक्त

आहे या विषयावर उपस्थितांना मार्गदर्शन करण्यात आले. कार्यक्रमाचे प्रास्ताविक सास्कृतिक समिती प्रमुख प्रा. डॉ. श्रीकांत बन्सोड यांनी तर आभार प्रदर्शन रा.से.यो. स्वयंसेविका कु. पल्लवी उघडे यांनी केले.

राष्ट्रीय स्तरीय स्वामी विवेकानंद सामान्य ज्ञान प्रश्नोत्तरी१२/०१/२०२१

स्वामी विवेकानंदयांच्या कार्याची विद्यार्थ्यांना माहिती होण्यासाठी रा.से.यो. विभागाद्वारे स्वामी विवेकानंद यांच्या जीवनावर आधारित ऑनलाइन राष्ट्रीय स्तरीय स्वामी विवेकानंद सामान्य ज्ञान प्रश्नोत्तरी आयोजित करण्यात आली होती.या स्पर्धेमध्ये विविध महाविद्यालयातील विद्यार्थ्यांनी सहभाग नोंदविला.

गाजर गवत निर्मुलन १४/०१/२०२१

महाविद्यालय परिसरातील गाजर गवत निर्मुलन काही निवडक रा.से.यो. स्वयंसेवक यांच्या द्वारे करण्यात आले. .

आपली वसुंधरा कार्यक्रम १६/०१/२०२१

श्रीमती नरसम्मा कला, वाणिज्य व विज्ञान महाविद्यालय, किरण नगर, अमरावती येथे आपली वसुंधरा अभियानांतर्गत शपथ घेण्यात आली.

नेताजी सुभाषचंद्र बोस जयंती २३/०१/२०२१

महाविद्यालयातील रा.से.यो. विभागाद्वारे क्रांनेताजी सुभाषचंद्र बोस जयंती साजरी करण्यात आली. यावेळेस महाविद्यालयाचे प्राचार्य डॉ. राजेश चंदनपाट, प्रा. डॉ. श्रीकांत बन्सोड, रा.से.यो. पुरुष कार्यक्रम अधिकारी प्रा. डॉ. आतीश मालधुरे, तसेच महाविद्यालयातील शिक्षक, शिक्षकेत्तर कर्मचारी व विद्यार्थ्यांची मोठ्या संखेने उपस्थिती होती.

मतदान जनजागृती अभियान २५/०१/२०२१

मतदार दिवस या निमित्ताने मतदार जनजागृती अभियानांतर्गत मा. नायब तहसीलदार साहेब श्री संदीप टांक, 37- बडनेरा निवडणूक विभाग यांच्याद्वारे विद्यार्थ्यांना मार्गदर्शन करण्यात आले.

रस्ता सुरक्षा अभियान

आपल्या देशामध्ये दरवर्षी हजारो रस्ता अपघातामध्ये मृत्यूमुखी होतात. सर्वसामान्य जनतेमध्ये व विद्यार्थ्यांमध्ये रस्ते सुरक्षेसबंधी जनजागृती करण्यासाठी रा.से.यो. विभागाद्वारे रस्ता सुरक्षा अभियान राबविण्यात आले.

जागतिक महिला दिवस०८/०३/२१

महाविद्यालयातील रा.से.यो. विभागाद्वारे जागतिक महिला दिवस साजरा करण्यात आला. तसेच महाविद्यालयातील महिला सेल द्वारे आयोजित कार्यशाळेमध्ये रा.से.यो. स्वयंसेविकांनी मोठ्या प्रमाणात सहभाग नोंदविला.

साक्षरता अभियान २४/०३/२१

महाविद्यालयातील ग्रंथालय विभागाद्वारे महाविद्यालयातील प्रथम वर्षातील विद्यार्थ्यांसाठी माहिती साक्षरता कार्यक्रम आयोजित करण्यात आला होता. या कार्यक्रमामध्ये महाविद्यालयातील प्रथम वर्षातील सर्व विद्यार्थ्यांना रा.से.यो.पुरुषकार्यक्रमअधिकारीडॉ. आतिशमालधुरे यांनी मार्गदर्शन केले. कार्यक्रमाचे अध्यक्ष प्राचार्यडॉ. राजेशचंदनपाट होते तर लायब्ररी मार्गदर्शक समितेचे सदस्य प्रा. डॉ. सौ. मंगला तांबेकर व प्रा. डॉ. महेंद्रसिंह पवार यांची प्रमुख उपस्थिती होती. कार्यक्रमाचे संचलन महाविद्यालयाचे ग्रंथपाल प्रा. डॉ. सौ. स्मिता सूर्यवंशी यांनी केले.

आझादी का अमृत महोत्सव आभासी व्याख्यान ३०/०३/२०२१

आपल्या देशाला स्वातंत्र्य प्राप्त होऊन ७५ वर्ष पूर्ण होत आहेत त्या निम्मित्ताने स्वातंत्र्याचा अमृत महोत्सव साजरा करण्याचे आवहान करण्यात आले. या प्रसंगी श्रीमती नरसम्मा महाविद्यालय, किरण नगर, अमरावती द्वारे आभासी व्याख्यानाचे आयोजन करण्यात आले होते. या कार्यक्रमाचे अध्यक्ष महाविद्यालयाचे मा. प्राचार्य डॉ. राजेश चंदनपाट व कार्यक्रमालचे प्रमुख वक्ते प्रा. डॉ. नितीन सराफ, सहयोगी प्राध्यापक, श्रीमती राधाबाई सारडा महाविद्यालय, अंजनगाव सुर्जी होते. कार्यक्रमाचे आयोजन संयोजक रा. से. यो. कार्यक्रम अधिकारी प्रा. डॉ. आतीश मालधुरे व सहसंयोजक इतिहास विभागप्रमुख प्रा. डॉ. ठाकूरसिंग राठोड यांनी केले. कार्यक्रमाला संत गाडगे बाबा अमरावती विद्यापीठ परीशेत्रातील महाविद्यालयातील प्राध्यापकांनी व विद्यार्थ्यांनी या आभासी व्याख्यानामध्ये सहभाग घेतला. स्वतंत्र भारतातील नागरिकांना आत्मनिर्भर करण्यास अमृत महोत्सव कार्यक्रम कसा उपयुक्त आहे या विषयावर महाविद्यालयाचे मा. प्राचार्य डॉ. राजेश चंदनपाट यांनी मार्गदर्शन केले. कार्यक्रमाचे प्रमुख वक्ते प्रा. डॉ. नितीन सराफ यांनी आपल्या देशाला स्वतंत्र मिळवून देणाऱ्या महान विभूतींच्या कार्यावर प्रकाश टाकला. तसेच त्यांनी अमरावती जिल्हाचे स्वतंत्र भारताच्या चळवळीमधील योगदान सर्वांसमोर मांडले. कार्यक्रमाचे संचलन व आभार प्रदर्शन कार्यक्रमाचे संयोजक प्रा. डॉ. आतीश मालधुरे यांनी तर प्रास्ताविक सहसंयोजक प्रा. डॉ. ठाकूरसिंग राठोड केले. कार्यक्रमाला विविध महाविद्यालयातील प्राध्यापक, विध्यार्थी, रा.से.यो. स्वयंसेवक व शिक्षक, शिक्षकेत्तर कर्मचारी मोठ्या संख्येने उपस्थित होते.

प्रत्यक्ष मदतकार्य (धान्यवाटप, किराणा वाटप, भोजन वाटप,कपडे वाटप ई.)

मास्क तयार करून वाटप

दत्तक ग्राम टीमटाळा येथे उपलब्ध करून देण्यात आलेल्या शिलाई मशीन द्वारे मास्क तयार करण्याचे काम करतांना.

महाविद्यालयपरिसरामध्ये मध्ये माहितीदर्शक फ़्लेक्स

सोशल मिडीया चे माध्यमातून जनजागृती

कोव्हीड-१९ जनजागृती प्रश्नमंजुषा

आंतरराष्ट्रीययोगदिवस२१/०६/२०२०

वृक्षारोपण कार्यक्रम

गंदगी मुक्त मेरा गाव अभियान१५/०८/२०२०

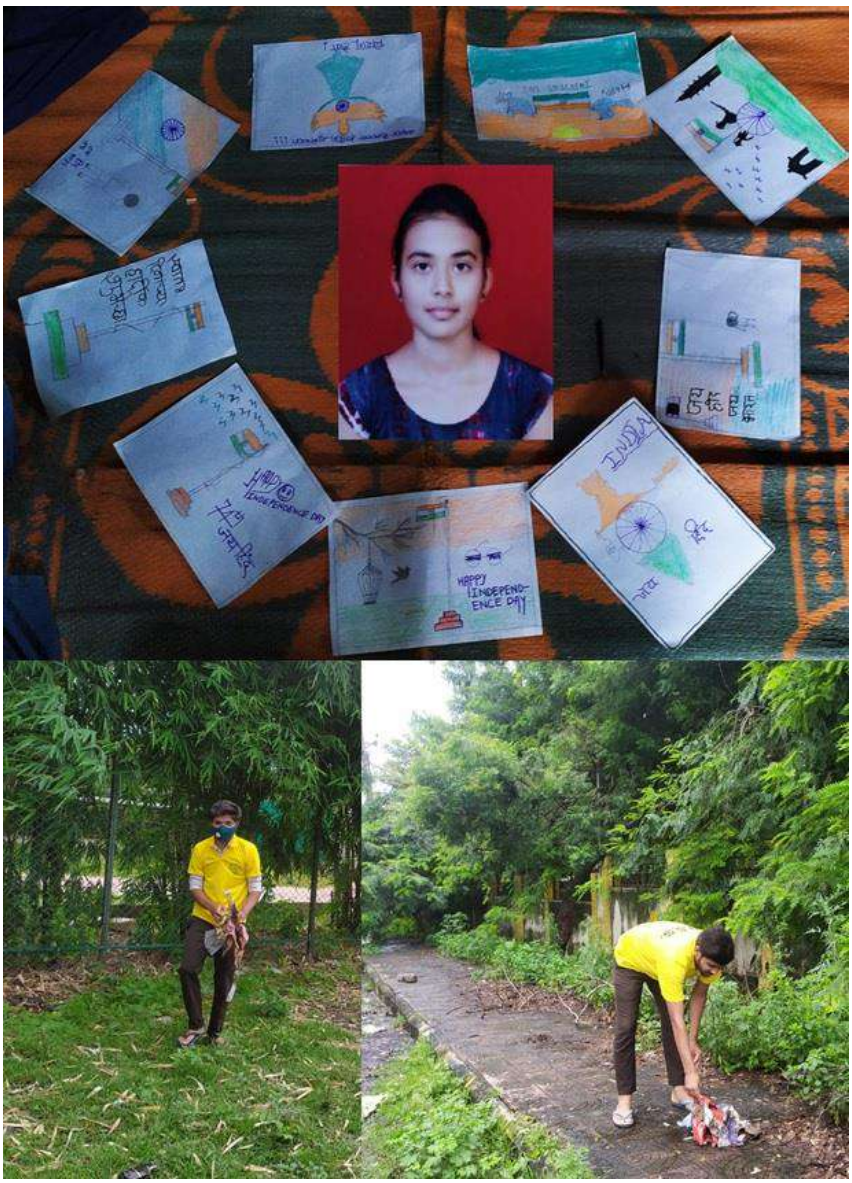

मातीचे गणपती जनजागृती अभियान १८/०८/२०२०

फीट इंडिया फ्रीडम रन व फिट इंडिया मूव्हमेंट जनजागृती उपक्रम३०/०८/२०२०

शिक्षक दिवस कार्यक्रम०५/०९/२०२०

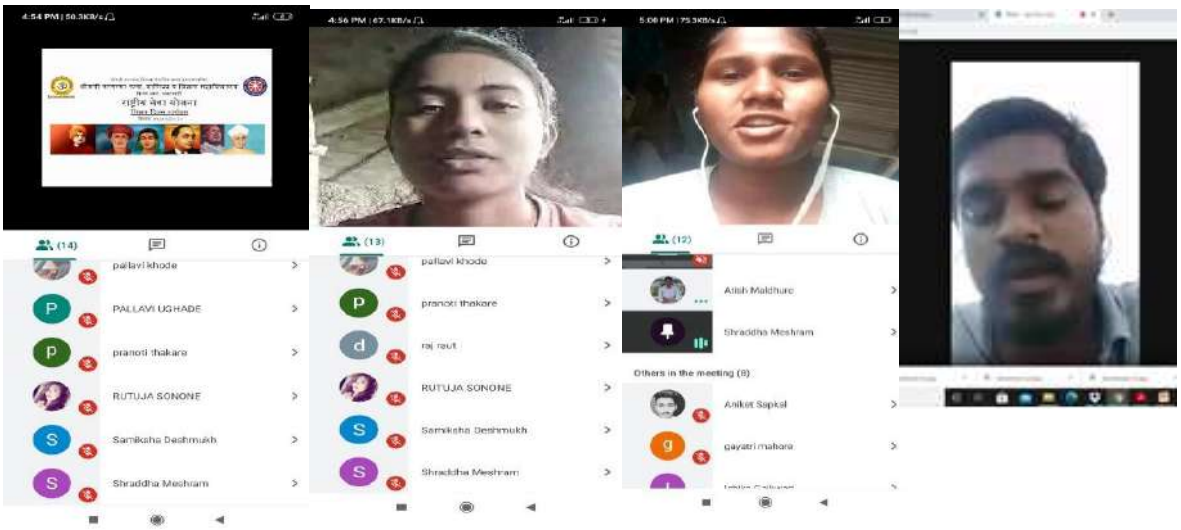

रा. से. यो. स्थापना दिवस२४/०९/१९

गंदगी मुक्त मेरा गाव अभिनव उपक्रम०२/१०/२०२०

वाइल्ड लाइफ विक सिलेब्रेशन०८/१०/२०२०

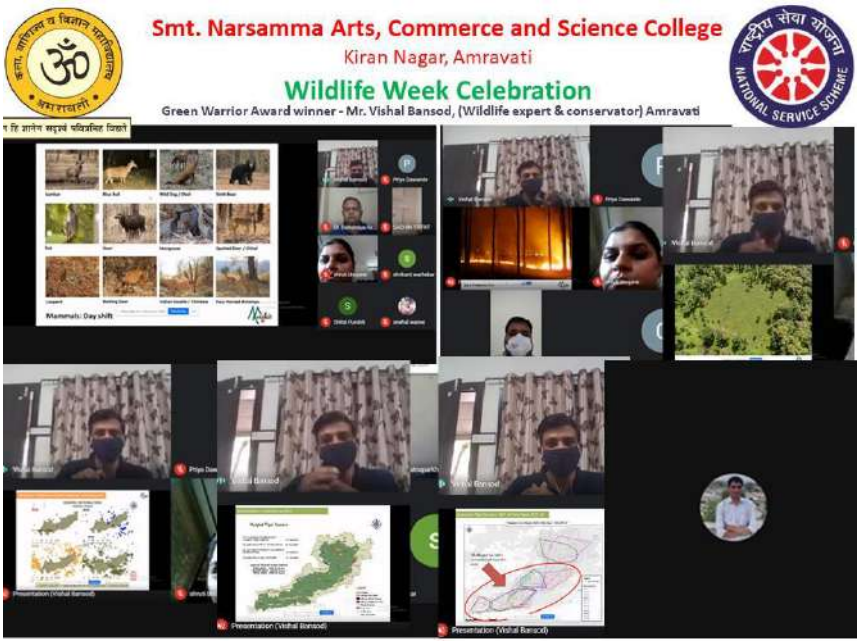

आरोग्यतपासणीशिबीर१०/१०/२०२०

वाचन प्रेरणा दिवस १५/१०/२०२०

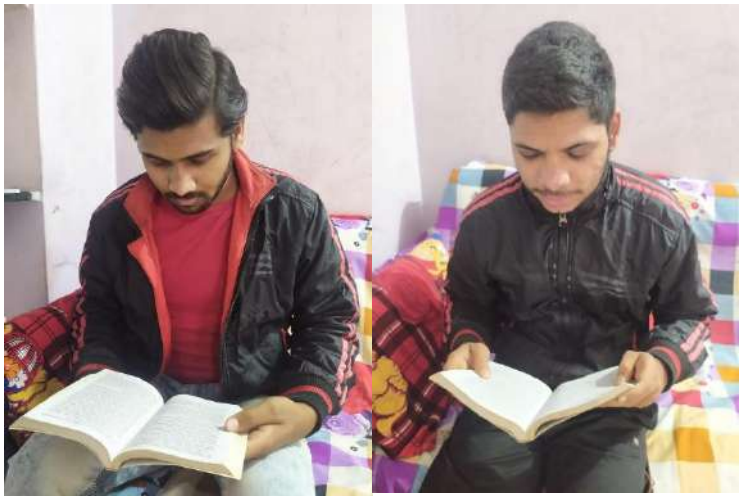

राष्ट्रीय एकता दिवस३१/१०/२०२०

राष्ट्रीय शिक्षण दिवस११/११/२०२०

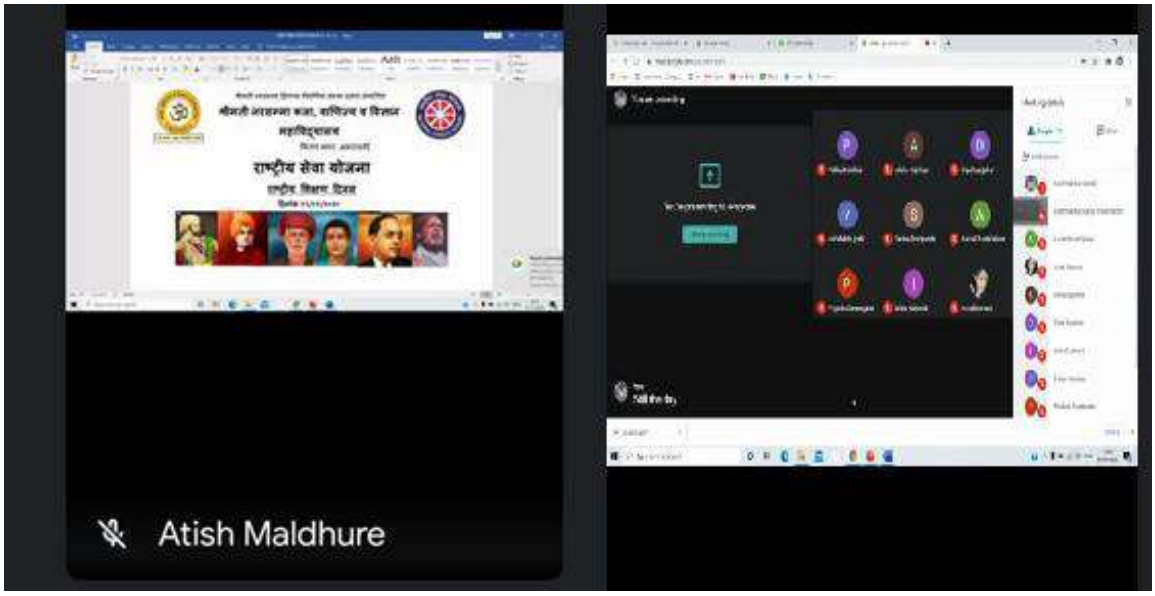

संविधान दिवस२७/११/२०२०

क्रांतिसूर्य महात्मा ज्योतिबा फुले स्मृतिदिन २८/११/२०२०

डॉ. बाबासाहेब आंबेडकर महापारीनिर्वान दिन ०६/१२/२०२०

संत गाडगे महाराज पुण्यतिथी वृधाश्रमामध्ये साजरी २०/१२/२०२०

.

रक्तदान शिबीर व रक्तदान जनजागृती २३/१२/२०२०
रक्तदानाविषयी जनजागृती

रक्तदान शिबीर२३/१२/२०२०

क्रांतीज्योती सावित्रीबाई फुले जयंती साजरी०३/०१/२०२१

स्वामी विवेकानंद व राजमाता जिजाऊ जयंती साजरी१२/०१/२०२१

गाजर गवत निर्मुलन १४/०१/२०२१

आपली वसुंधरा कार्यक्रम १६/०१/२०२१

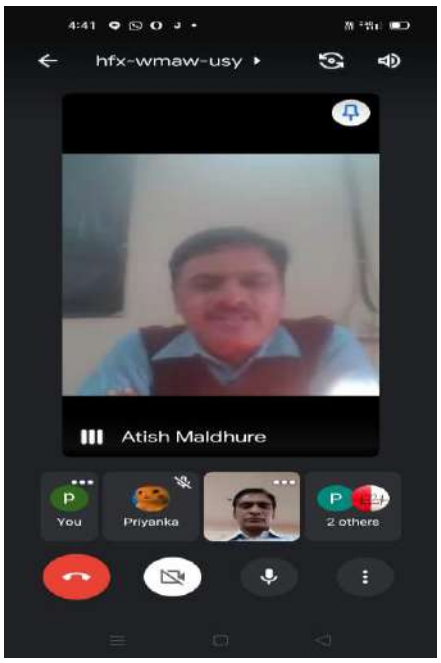

नेताजी सुभाषचंद्र बोस जयंती २३/०१/२०२१

मतदान जनजागृती अभियान २५/०१/२०२१

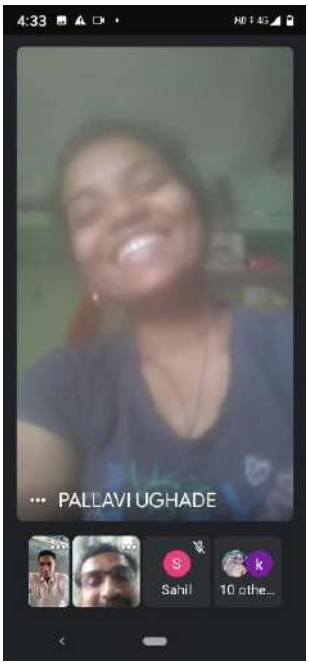

रस्ता सुरक्षा अभियान

जागतिक महिला दिवस०८/०३/२१

क्रांतीज्योती सावित्रीबाई फुले यांची पुण्यतिथी१०/०३/२०२१

साक्षरता अभियान २४/०३/२१

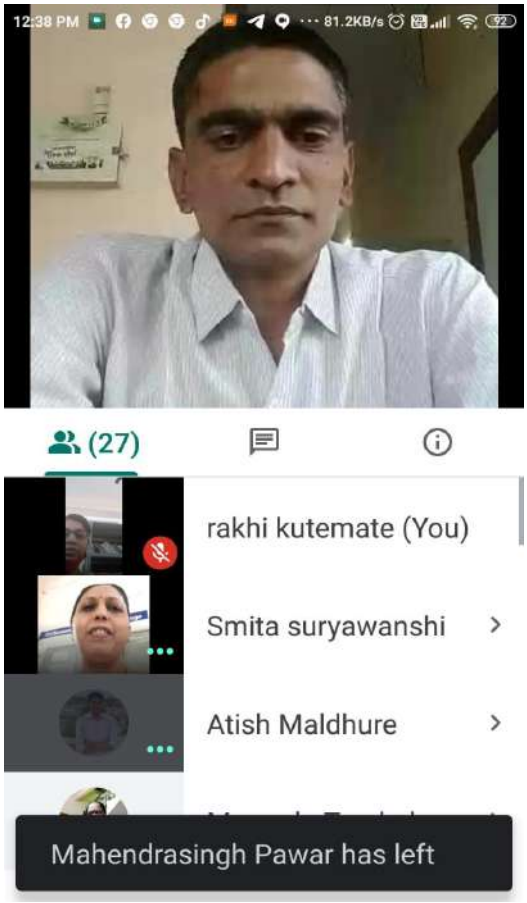

आझादी का अमृत महोत्सव आभासी व्याख्यान३०/०३/२०२१

वृत्तपत्र कात्रण

नरसम्मा महाविद्यालयाच्या रासेयो स्वयंसेवकांद्वारे जनजागृती

अमरावती दि. १३ : स्थानिक श्रीमती नरसम्मा कला, वाणिज्य व विज्ञान महाविद्यालय, किरण नगर, अमरावती येथील रासेयो स्वयंसेवक सामाजिक अंतर ठेवून कोरोना विरुद्ध च्या लढाईमध्ये समाजामध्ये जनजागृती करण्याचे कार्य करीत आहेत. महाविद्यालय परिसरामध्ये कोरोना विषाणू विषयी व त्याच्या होणारे संक्रमण थांबवण्यासाठी आवश्यक असलेल्या माहितीचे फ्लेक्स लावून जनजागृती करण्यात आली होती.महाविद्यालयाचे मा. प्राचार्य डॉ. राजेश चंदनपाट यांनी लॉकडाऊन सुरु होण्याअगोदर विद्यार्थी व स्वयंसेवकांना मिळालेल्या माहितीआधारे परिसरातील नागरीकांना सोशल डीस्टन्स ठेवून व मित्रपरिवाराला सोशल माध्यमाने मार्गदर्शन करण्याचे आवाहन केले.ग्रामीण भागातील असणारे स्वयंसेवक आपापल्या गावात सामाजिक अंतर ठेवण्याविषयी गावकऱ्यानमध्ये जनजागृती करण्याचे सामाजिक कार्य करत आहेत.महाविद्यालयाचा रासेयो स्वयंसेवक पवन गौड हा धान्य वाटप, किराणा वाटप, भोजन वाटप,कपडे वाटप ईप्रत्यक्ष मदत कार्यात सामाजिक संस्थेसोबत सहकार्य करीत आहे.

महाविद्यालयाची रासेयो स्वयंसेवक कु. साक्षी मलमकर स्वतः घरी गरजूनसाठी मास्क तयार करण्याचे कार्य केले. काही स्वयंसेवकांनी कोव्हीड १९युनेस्को चेऑनलाईन प्रशिक्षण घेतले. तसेच स्वयंसेवकांनी स्वतः आरोग्य सेतू ॲप डाउनलोड केले व इतरांना सुद्धा आरोग्य सेतू ॲपडाउनलोड करन्यासाठी मार्गदर्शन केले. महाविद्यालयाचे मितल कान्हेरकर, श्रुती बंगाले, मौसमी महेशकर, ऋषिकेश ताठे, अजिंक्य वीर, सत्यम डेरे, सुमन सरोदे, तेजस गुल्हाने, निखील चौधरी, मिर्झापुरे, पूजा इंगळे, प्रतिक खडसे, लोकेश मावस्कर, प्रवीण मेश्राम, गायत्री माहोरे, श्रद्धा मेश्राम, करण पंधरेतसेच इतर स्वयंसेवकांनीसोशल माध्यमाने जनजागृती करण्याचे कार्य करत आहेत. डॉ. आतीश मालधुरे (रासेयोपुरुष कार्यक्रम अधिकारी) व डॉ. वैशाली मेश्राम (रासेयोमहिला कार्यक्रम अधिकारी)महाविद्यालयाचे मा. प्राचार्य डॉ. राजेश चंदनपाट यांच्या मार्गदर्शनाखाली रासेयो स्वयंसेवकांना सामाजिक अंतर ठेवून कोरोना विरुद्ध समाजामध्ये जनजागृती करण्यासाठी प्रेरित करण्याचे कार्य करीत आहेत. महाविद्यालयाद्वारे कोरोना संबंधी जनजागृती करण्यासाठी कर्मचारी व विद्यार्थ्यांसाठी आंतर महाविद्यालयीन ऑनलाईन प्रश्नमंजुषा घेण्यात आली. या ऑनलाईन प्रश्नमंजुषा स्पर्धेला विविध महाविद्यालयातील कर्मचारी व विद्यार्थ्यांनी उस्फूर्त प्रतिसाद दिला. तसेच दत्तक ग्राम टीमटाळा येथे श्रीमती नरसम्मा कला, वाणिज्य व विज्ञान महाविद्यालय च्या वतीने उन्नत भारत अभियाना अंतर्गत उपलब्ध करून देण्यात आलेल्या शिलाई मशीन द्वारे गावकऱ्यानसाठी मास्क तयार करण्याचे काम सरस्वती महिला बचत गट करीत आहे.

वाढदि

नरसम्मा महाविद्यालयाद्वारे आंतरराष्ट्रीय योग दिवस उत्साहात संपन्न

अमरावती दि. २० : समृध्द भारतीय संस्कृतीचा वारसा असलेल्या तसेच निरोगी आरोग्य व मनस्वास्थासाठी आवश्यक असलेल्या योगाचा प्रसार करण्यासाठी आंतरराष्ट्रीय स्तरावर योग दिवस साजरा करण्यात येतो. स्थानिक श्रीमती नरसम्मा कला वाणिज्य व विज्ञान महाविद्यालय किरण नगर अमरावती द्वारे कोरोना विषाणूचा प्रसार होऊ नये यासाठी महाविद्यालयाचे प्राचार्य डॉ. राजेश चंदनपाट यांच्या मार्गदर्शनाखाली शिक्षक, शिक्षेकेत्तर कर्मचारी व विद्यार्थ्यांनी योग दिवस हा आपआपल्या घरी स्वतः किंवा परिवारासोबत योग करून साजरा करण्याचे आवाहन रा.से.यो. कार्यक्रम अधिकारी डॉ. आतिश मालधुरे यांनी केले होते. विवेकानंद केंद्र कन्याकुमारी महाराष्ट्र प्रांत यांच्या तर्फे आयोजित ऑनलाईन योगसत्र

मध्ये सहभागी होऊन महाविद्यालयाद्वारे योग दिवस साजरा करण्यात आला. आंतरराष्ट्रीय योग दिवस निमित्त आयोजित ऑनलाईन योगसत्र मध्ये विवेकानंद केंद्र कन्याकुमारीच्या राष्ट्रीय उपाध्यक्षा, पद्मश्री निवेदिता जी भिड़े यांनी दैनंदिन जीवनातील योग या विषयावर मार्गदर्शन केले. या सत्रामध्ये दीदींनी अहिंसा या विषयावर खुप सुंदर विचार मांडले. त्यांनी सांगितले की आपण जाणीवपूर्वक केलेल्या विचारातून, कृतीमधून कुणाचे मन दुखावेल असे जर करत असेल तरी सुद्धा ती हिंसा ठरते. आपण स्वतःला अहिंसक केंव्हा म्हणू शकतो याबद्दल खूप सुंदर विचार मांडलेत.

तरुण भारत
Amravati | 2021-01-01 | Page- 1
epaper.tarunbharat.net

नरसम्मा महाविद्यालयात रक्तदान उत्साहात

◆ अमरावती, ३१ डिसेंबर

कोरोना विषाणूच्या प्रादुर्भावामुळे राज्यामध्ये जाणवणाऱ्या रक्ताच्या तुटवड्यामुळे महाराष्ट्र शासनाद्वारे रक्तदानाचे सर्वांना आवाहन करण्यात आले. संत गाडगे बाबा अमरावती विद्यापीठाच्या रा.से.यो. विभागाच्या मार्गदर्शक तत्वानुसार श्रीमती नरसम्मा हिरय्या शैक्षणिक संस्थेद्वारा संचालित नरसम्मा कला, वाणिज्य व विज्ञान महाविद्यालय, किरण नगर, अमरावती येथे रा.से.यो. विभाग, लायन्स क्लब, इंद्रपुरी, भेरडे क्रिकेट अकॅडेमी व नरसम्मा क्रीडा मंडळ यांच्या संयुक्त विद्यमाने महाविद्यालयाच्या रौप्य महोत्सवी वर्षानिमित्त रक्तदान शिबिर संत गाडगे बाबा रक्तपेढी, बडनेरा यांच्या सहकार्याने आयोजित करण्यात आले होते.

शिबिरात उपस्थित रक्तदाते व मान्यवर

कार्यक्रमाला रक्तपेढीच्या कविता मारुडकर, भेरडे क्रिकेट अकॅडमीचे संचालक धीरज भेरडे, नरसम्मा क्रिकेट क्लबचे संयोजक नानाभाऊ राऊत, लायन्स क्लबचे माजी अध्यक्ष प्रवीण मानेकर, कोषाध्यक्ष प्रकाश मनोजा यांची प्रमुख उपस्थिती होती तर महाविद्यालयाचे प्राचार्य डॉ. राजेश चंदनपाट हे या कार्यक्रमाच्या अध्यक्षस्थानी होते. कार्यक्रमाचे आयोजन रासेयो पुरुष कार्यक्रम अधिकारी प्रा. डॉ. आतीष मालधुरे यांनी स्वयंसेवकांच्या सहकार्याने केले. कार्यक्रमाला प्रा. डॉ. पंकज वानखेडे, प्रा. डॉ. बन्सोड, प्रा. डॉ. राठोड, प्रा. डॉ. रत्नपारखी, प्रा. डॉ. शामकुवर, प्रा. डॉ. बाजपेयी, प्रा. डॉ. निकाळजे, प्रा. डॉ. अण्णा वैद्य, प्रा. डॉ. प्रशांत पावडे, प्रा. खेडकर यांची उपस्थिती होती. लायन्स क्लबचे मनोजीया व माजी अध्यक्ष प्रवीण मानेकर यांनी लायन्स क्लबच्या कार्याविषयी उपस्थितांना माहिती दिली. प्राचार्य डॉ. राजेश चंदनपाट यांनी रक्तदानाचे महत्त्व विद्यार्थ्यांना सांगून रक्तदानाविषयी विद्यार्थ्यांना प्रेरित केले.

कार्यक्रमाचे प्रास्ताविक प्रा. डॉ. आतीश मालधुरे, संचालन रासेयो स्वयंसेविका प्रणोती ठाकरे यांनी तर आभारप्रदर्शन रासेयो महाविद्यालय विद्यार्थी प्रमुख अजिंक्य वीर यांनी केले.

◀ (तभा वृत्तसेवा)

नरसम्मा महाविद्यालयाद्वारे गंदगी मुक्त मेरा गाव अभियानांतर्गत अभिनव उपक्रमाला सुरुवात

अमरावती दि. २ : पंतप्रधान नरेंद्र मोदी यांच्या संकल्पनेमधून स्वच्छता अभियान या अभियानाची सुरवात करण्यात आली. कोरोना विषाणूच्या पादुर्भावामध्ये सुद्धा या अभियानामध्ये खंड न पडू देता या वर्षी देशभर गंदगी मुक्त मेरा गाव अभियानाची सुरुवात करण्यात आली. स्थानिक श्रीमती नरसम्मा महाविद्यालयाद्वारे गंदगी मुक्त मेरा गावअभियानाची दमदार सुरवात करण्यात आली. या अभियानांतर्गत रा. से. यो. पुरुष कार्यक्रम अधिकारी डॉ. आतिश मालधुरे यांनी प्राचार्य डॉ. राजेश चंदनपाट यांच्या मार्गदर्शनामध्ये विविध उपक्रम राबविण्यात आले. या उपक्रमामध्ये शाळेतील मुलांसाठी पोस्टर स्पर्धा घेण्यात आली तसेच प्लास्टिक निर्मुलन अभियान राबविण्यात आले. रा. से. यो. स्वयंसेविका कु. नूतन निघोट यांनी गंदगी मुक्त मेरा गाव या अभियानांतर्गत शाळेतील मुलांची पोस्टर स्पर्धा घेण्यात आली. या पोस्टर बनवण्याच्या स्पर्धेला गावातील मुलांनी उस्फूर्त प्रतिसाद दिला.

रा. से. यो. स्वयंसेवक अजिंक्य वीर व सत्यम डेरे यांनी सार्वजनिक स्थळावरील प्लास्टिक निर्मुलन केले. त्यांच्याद्वारे राबविलेल्या स्वच्छता अभियानाची परीसरातील नागरिकांनी कौतुक केले. या अभियानामध्ये रा.से.यो. स्वयंसेवकांनी आपआपल्या ठिकाणी राहून व काळजी घेऊन उत्स्फुर्तपणे उपक्रम राबवले.

तरुण भारत
Amravati | 2021-01-18 | Page- 1
epaper.tarunbharat.net

नरसम्मा महाविद्यालयात विवेकानंद व जिजाऊ जयंती साजरी

विचार व्यक्त करताना प्रा. मोहोड

◆ **अमरावती, १७ जानेवारी**

श्रीमती नरसम्मा महाविद्यालय, किरण नगर, अमरावती येथील सांस्कृतिक समिती, रा.से.यो. विभाग, एन. सी. सी. विभाग व कनिष्ठ महाविद्यालयाद्वारे युवकांचे प्रेरणास्थान असलेले स्वामी विवेकानंद व स्वराज्य जननी राजमाता जिजाऊ यांची जयंती साजरी करण्यात आली. या कार्यक्रमास विद्यार्थ्यांचा उस्फूर्त प्रतिसाद मिळाला.

यावेळी महाविद्यालयाचे प्राचार्य डॉ. राजेश चंदनपाट, सास्कृतिक समिती प्रमुख प्रा. डॉ. श्रीकांत बन्सोड, रा.से.यो. पुरुष कार्यक्रम अधिकारी प्रा. डॉ. आतीश मालधुरे, प्रा. निखील मोहोड, , एन. सी. सी. प्रमुख प्रा. बिजोरे, प्रा. सुमित पवार, प्रा. रामलाल उईके, प्रा. खापरे, प्रा. कलोती, प्रा. मोहोड, प्रा. शेंडे, प्रा. गोस्वामी, प्रा. भगत तसेच महाविद्यालयातील शिक्षक, शिक्षकेत्तर कर्मचारी व विद्यार्थ्यांची मोठ्या संख्येने उपस्थिती होती. कार्यक्रमत स्वामी विवेकानंद व राजमाता जिजाऊ यांच्या कार्याविषयी प्रा. मोहोड यांच्याद्वारे मार्गदर्शन करण्यात आले. आपल्या अध्यक्षीय भाषणामध्ये महाविद्यालयाचे प्राचार्य डॉ. राजेश चंदनपाट यांनी स्वामी विवेकानंद व राजमाता जिजाऊ यांचे तत्वज्ञान भारताच्या निर्माणासाठी कसे उपयुक्त आहे, यावर मगर्गदर्शन केले. प्रास्ताविक सास्कृतिक समिती प्रमुख प्रा. डॉ. श्रीकांत बन्सोड यांनी तर आभारप्रदर्शन रा.से.यो. स्वयंसेविका पल्लवी उघडे यांनी केले. *(तभा वृत्तसेवा)*

Powered by Bharati Web Pvt Ltd

उपानराक्षक श्री वभव पाटील व श्री आल आह.

नरसम्मा महाविद्यालयाद्वारे संत गाडगे महाराज पुण्यतिथी वृद्धाश्रमामध्ये साजरी

अमरावती दि. २६ : श्रीमती नरसम्मा हिरय्या शैक्षणिक संस्थेचे माननीय व्यवस्थापन मंडळ सदस्य व मा. प्राचार्य डॉ. राजेश चंदनपाट यांच्या मार्गदर्शनानुसार श्रीमती नरसम्मा कला, वाणिज्य व विज्ञान महाविद्यालय, किरण नगर, अमरावती येथील रा.से.यो. विभागाद्वारे कर्मयोगी संत गाडगे बाबा यांच्या दशसुत्रीप्रमाणे संत गाडगे महाराज वृद्धाश्रम, वलगाव येथे वृद्धांना मिष्टान्न वाटप करून संत गाडगे महाराज स्मृतिदिन साजरा करण्यात आला. रा.से.यो. पुरुष कार्यक्रम अधिकारी प्रा. डॉ. आतीश मालधुरे यांनी संत गाडगे महाराज वृद्धाश्रम, वलगाव येथिल वृद्धांनामिष्टान्न वाटप केले. कार्यक्रमाला संत गाडगे महाराज वृद्धाश्रम, वलगावयेथील व्यवस्थापक बोरसेजी यांचे सहकार्य लाभले.

झाडे लावा झाडे जगवा

नरसम्मा महाविद्यालयाद्वारे गंदगी मुक्त मेरा गाव अभियानांतर्गत अभिनव उपक्रमाला सुरुवात

अमरावती दि. २ : पंतप्रधान नरेंद्र मोदी यांच्या संकल्पनेमधून स्वच्छता अभियान या अभियानाची सुरवात करण्यात आली. कोरोना विषाणूच्या पादुर्भावामध्ये सुद्धा या अभियानामध्ये खंड न पडू देता या वर्षी देशभर गंदगी मुक्त मेरा गाव अभियानाची सुरुवात करण्यात आली. स्थानिक श्रीमती नरसम्मा महाविद्यालयाद्वारे गंदगी मुक्त मेरा गावअभियानाची दमदार सुरवात करण्यात आली. या अभियानांतर्गत रा. से. यो. पुरुष कार्यक्रम अधिकारी डॉ. आतिश मालधुरे यांनी प्राचार्य डॉ. राजेश चंदनपाट यांच्या मार्गदर्शनामध्ये विविध उपक्रम राबविण्यात आले. या उपक्रमामध्ये शाळेतील मुलांसाठी पोस्टर स्पर्धा घेण्यात आली तसेच प्लास्टिक निर्मुलन अभियान राबविण्यात आले. रा. से. यो. स्वयंसेविका कु. नूतन निघोट यांनी गंदगी मुक्त मेरा गाव या अभियानांतर्गत शाळेतील मुलांची पोस्टर स्पर्धा घेण्यात आली. या पोस्टर बनवण्याच्या स्पर्धेला गावातील मुलांनी उस्फूर्त प्रतिसाद दिला.

रा. से. यो. स्वयंसेवक अजिंक्य वीर व सत्यम डेरे यांनी सार्वजनिक स्थळावरील प्लास्टिक निर्मुलन केले. त्यांच्याद्वारे राबविलेल्या स्वच्छता अभियानाची परीसरातील नागरिकांनी कौतुक केले. या अभियानामध्ये रा.से.यो. स्वयंसेवकांनी आपआपल्या ठिकाणी राहून व काळजी घेऊन उत्स्फुर्तपणे उपक्रम राबवले.

नरसम्मा महाविद्यालयातील रा.से.यो. द्वारे अभिनव उपक्रम

अमरावती दि. ९ : स्थानिक श्रीमती नरसम्मा कला, वाणिज्य व विज्ञान महाविद्यालयाद्वारे राष्ट्रपिता महात्मा गांधीजी व माजी पंतप्रधान लालबहादूर शास्त्रीजी यांच्या जयंती निम्मित सार्वजनिक स्थळावरील प्लास्टिक निर्मुलन हा अभिनव उपक्रम राबविण्यात आला. सर्वप्रथम मा. प्राचार्य डॉ. राजेश चंदनपाट यांच्याद्वारे राष्ट्रपिता महात्मा गांधीजी व माजी पंतप्रधान लालबहादूर शास्त्रीजी यांच्या प्रतिमेस हारार्पण करण्यात आले. या प्रसंगी महाविद्यालयाचे प्राचार्य डॉ. राजेश चंदनपाट यांनी या कार्यक्रमप्रसंगी उपस्थित शिक्षक व शिक्षकेत्तर कर्मचाऱ्यांना राष्ट्रपिता म. गांधीजी यांच्या जीवनकार्य व त्यातून त्यांनी समाजाला दिलेल्या संदेशाबद्दल अमूल्य असे मार्गदर्शन केले. या कार्यक्रमाला रा.से.यो. कार्यक्रम अधिकारी प्रा. डॉ. आतीश मालधुरे, डॉ. श्रीकांत बन्सोड, डॉ. पंकज वानखेडे, डॉ. अण्णा वैद्य, प्रा. अरुण मेश्राम, सुनील तिप्पट, मुन्ना भोंगाडे, श्रीकांत जोशी शिक्षक व शिक्षकेत्तर कर्मचारी उपस्थित होते. या प्रतिमेस वंदनाच्या कार्यक्रमानंतर प्लास्टिक निर्मुलन या अभियानाला सुरवात करण्यात आली. अभियानामध्ये शिक्षक, शिक्षकेत्तर कर्मचारी व रा.से.यो. स्वयंसेवकांनी मोठ्या संख्येनी सार्वजनिक स्थळावरील प्लास्टिक निर्मुलन केले. ऋतुजा सोनोने, साक्षी मालाम्कर, इशिका गायकवाड यांनी भीमटेकडी रोड, गायत्री माहोरे, पल्लवी उघडे यांनी त्यांच्या घराजवळील सार्वजनिक परिसराचे प्लास्टिक निर्मुलन केले. रा.से.यो. स्वयंसेवक सुखदेव बेठेकर द्वारे जिल्हा परिषद प्राथमिक शाळा, बुलमगव्हान येथे प्लास्टिक निर्मुलन हा अभिनव उपक्रम राबविण्यात आला. या प्लास्टिक निर्मुलन अभियानामध्ये स्वतः मा. प्राचार्य डॉ. राजेश चंदनपाट यांनी महाविद्यालयाच्या परिसरातील प्लास्टिक निर्मुलन केले.

मित्तानै

स्वातंत्र्याच्या अमृत महोत्सवानिमित्त व्याख्यान

नरसम्मा महाविद्यालयाचा उपक्रम

◆ **अमरावती, ३१ मार्च**

आपल्या देशाला स्वातंत्र्य प्राप्त होऊन ७५ वर्षे पूर्ण होत आहेत. त्यानिमित्त स्वातंत्र्याचा अमृत महोत्सव साजरा करण्याचे आवाहन करण्यात आले. त्या अनुषंगाने श्रीमती नरसम्मा महाविद्यालय, किरणनगरच्या वतीने आभासी व्याख्यानाचे आयोजन करण्यात आले होते. कार्यक्रमाचे अध्यक्ष महाविद्यालयाचे प्राचार्य डॉ. राजेश चंदनपाट व प्रमुख वक्ते अंजनगाव सुर्जीचे प्रा. डॉ. नितीन सराफ होते.

कार्यक्रमाचे संयोजक रा. से. यो. कार्यक्रम अधिकारी प्रा. डॉ. आतीश मालधुरे व सहसंयोजक इतिहास विभागप्रमुख प्रा. डॉ. ठाकूरसिंग राठोड होते. संत गाडगे बाबा अमरावती विद्यापीठ परिक्षेत्रातील महाविद्यालयातील प्राध्यापकांनी व विद्यार्थ्यांनी या आभासी व्याख्यानामध्ये सहभाग घेतला.

आभासी व्याख्यानात सहभागी मान्यवर

स्वतंत्र भारतातील नागरिकांना आत्मनिर्भर करण्यास अमृत महोत्सव कार्यक्रम कसा उपयुक्त आहे या विषयावर महाविद्यालयाचे प्राचार्य डॉ. राजेश चंदनपाट यांनी मार्गदर्शन केले. कार्यक्रमाचे प्रमुख वक्ते प्रा. डॉ. नितीन सराफ यांनी आपल्या देशाला स्वतंत्र मिळवून देणाऱ्या महान विभूतींच्या कार्यावर प्रकाश टाकला. तसेच त्यांनी अमरावती जिल्हाचे स्वतंत्र भारताच्या चळवळीमधील योगदान सर्वांसमोर मांडले.

संचालन व आभारप्रदर्शन कार्यक्रमाचे संयोजक प्रा. डॉ. आतीश मालधुरे यांनी, तर प्रास्ताविक सहसंयोजक प्रा. डॉ. ठाकूरसिंग राठोड केले. कार्यक्रमाला विविध महाविद्यालयांतील प्राध्यापक, विद्यार्थी, रासेयो स्वयंसेवक व शिक्षक, शिक्षकेतर कर्मचारी उपस्थित होते. ◀*(तभा वृत्तसेवा)*

गांधी, शास्त्री जयंती

अमरावती, ६ ऑक्टोबर

श्रीमती नरसम्मा कला, वाणिज्य आणि विज्ञान महाविद्यालयात महात्मा गांधी आणि लाल बहादूर शास्त्री यांच्या जयंतीचा कार्यक्रम झाला. यावेळी महाविद्यालयाचे प्राचार्य डॉ. राजेश चंदनपाट यांनी दोन्ही महापुरुषांच्या प्रतिमेचे पूजन करून हारार्पण केले व दोन्ही महापुरुषांचे जीवनकार्य प्रेरणादायक असल्याचे सांगितले.याप्रसंगी डॉ. श्रीकांत बनसोड, वैद्य , डॉ.वानखेडे, डॉ. मालधुरे , तिप्पट , भोंगाडे, श्रीकांत जोशी यांची उपस्थिती होती. ■

नरसम्मा महाविद्यालय में हुआ ऑनलाइन साक्षरता अभियान

प्रतिनिधि/दि.३

अमरावती- स्थानीय नरसम्मा कला वाणिज्य व विज्ञान महाविद्यालय में साक्षरता कार्यक्रम का आयोजन ऑनलाइन तरीके से किया गया.

कार्यक्रम में प्रा. डॉ. आतीश मालधुरे, डॉ. स्मिता सूर्यवंशी ने अलग-अलग विषयों पर छात्रों को ऑनलाइन मार्गदर्शन किया. अध्यक्षीय संबोधन में प्राचार्य डॉ. राजेश चंदन ने पठन को बढ़ावा देने की बात कही. डॉ. मंगला तांबेकर व डॉ. महेन्द्रसिंह पवार ने पुस्तक पढ़ने की महत्ता समझायी. संचालन व आभार राखी गचके ने माना.

ऑक्सीजन सनियंत्रण सम